

Le Clin d'Œil



Du Beau Regard



MAI

2026



EHPAD « Le Beau Regard »
68200 MULHOUSE

Les anniversaires

EN MAI

- ✚ Mme DIMINUTTO Marie-Thérèse a fêté ses 92 ans le 1^{er} mai.
- ✚ M. GASSMANN Maurice a fêté ses 97 ans le 02 mai.
- ✚ Mme ZETTEL Marcelle a fêté ses 93 ans le 06 mai.
- ✚ M SIMON Edouard a fêté ses 97 ans le 16 mai
- ✚ Mme GRIENTI Lucia a fêté ses 92 ans le 21 mai.
- ✚ Mme MULLER Marie-Thérèse a fêté ses 98 ans le 21 mai.
- ✚ Mme FREY Huguette a fêté ses 90 ans le 25 mai.
- ✚ M. BATAILLE Didier a fêté ses 70 ans le 28 mai.
- ✚ Mme RELLE Jeannine a fêté ses 83 ans le 29 mai.



Les admissions :

Nous sommes heureux d'accueillir :

Mme REICHARD Marie-Thérèse depuis le 18 mai

Nous lui souhaitons la bienvenue, et de trouver sa place parmi nous.

Une pensée à ceux qui nous ont quittés...

Nous sommes attristés du décès de :

Mme WISNIESKI Thérèse qui nous a quittés le 06 mai.

Mme MEYER Monique qui nous a quittés le 14 mai.



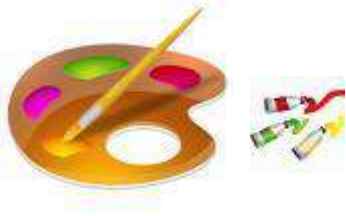

Animations



Voici quelques-unes des animations sociales proposées tout au long du mois de **mai**.
Exposition, musiques, littératures, animaux, rencontres, spectacles... bonne lecture !

Lundi 04 mai

Epluchage de légumes

Repas des invités

Pliage de linge

Merci aux bénévoles de l'association « **Les Amis de Beau Regard** » Marie et Françoise.

Mardi 05 mai

Matinée **dessin**.

Rafraichissement des arrangements floraux de la salle à manger et des plantes en pots du r-d-c avec l'aide de **bénévoles**.

Mercredi 06 mai

Matinée sportive,
avec la gymnastique.



Jeudi 07 mai

Répétition du groupe « Y'a d'la voix »



Mini marché au rdc

Messe au 2^{ème} étage.

Lundi 11 mai

Atelier mémoire.

Mardi 12 mai

Club des tricoteuses.

Mercredi 13 mai

Matinée sportive, avec Brice de l'association Siel Bleu.

Lundi 18 mai

Séance d'épluchage de légumes et de pliage de linge, des gestes de la vie quotidienne qui gardent une grande importance.

Mardi 19 mai

« Commission animation sociale » le matin

« Café accueil » l'après-midi.

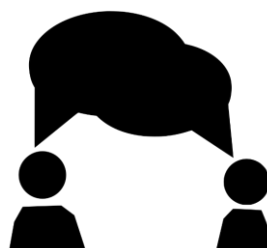

Mercredi 20 mai

Gymnastique

Après-midi **rencontre** autour de jeux de société intergénération avec le groupe « **CAP Jeune** » du CRM (Centre de Réadaptation de Mulhouse).



Jeudi 21 mai

Matinée chantons ensemble avec Isabelle HABOUL et Marie FERRY.

Répétition de la chorale « **Y'a d'la voix** » qui sera en concert le samedi 30 mai.

Vendredi 22 mai

Coiffeuse

Arrosage

Atelier mémoire

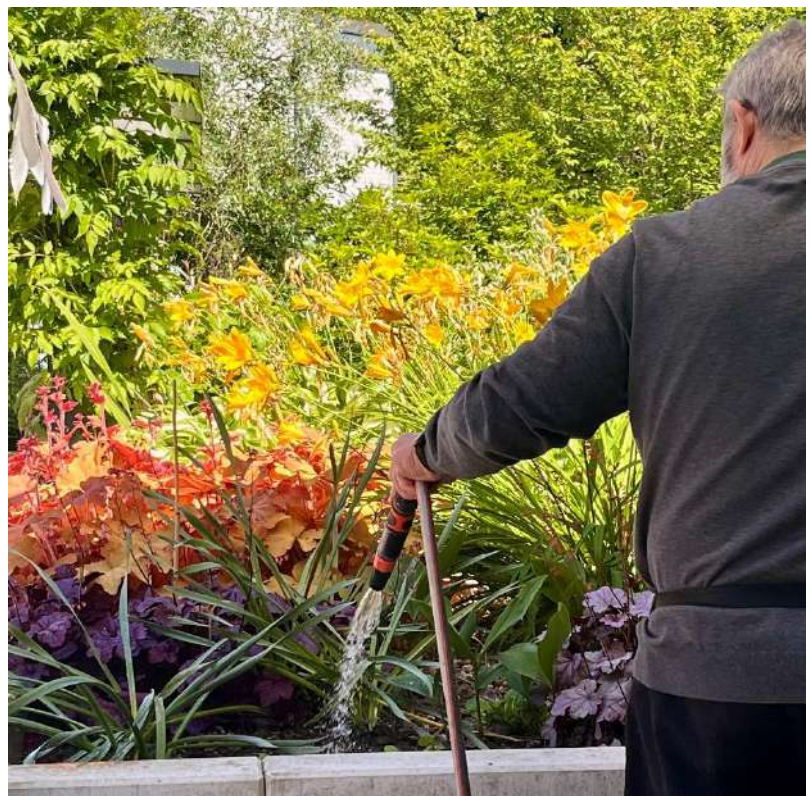

Mardi 26 mai

Club des tricoteuses le matin,

Reportages l'après-midi au frais avec la climatisation.

Mercredi 27 mai

Matinée **gymnastique** avec la dernière séance de Brice.
Pour l'occasion nous avons partagé
un **apéritif** pour lui souhaiter de beaux projets pour la suite.

Séance de **médiation par l'animal** avec les ateliers de Glory.



Exposition/Vente de prêt à porter
avec les magasins « L'âge d'Or »
dans le hall d'entrée de 14h à 17h.



Culte au salon du 2ème étage
avec le pasteur **Bertrand Mathis**.

Jeudi 28 mai

Répétition générale de la chorale « Y'a d'la voix » en salle à manger avec les musiciens, la dernière ligne droite avant le concert !

Vendredi 29 mai

Coiffeuse.

Atelier mémoire.

Goûter des anniversaires du mois de mai.

Samedi 30 mai

Concert de restitution de la chorale « Y'a d'la voix » dirigée par la cheffe de chœur **Nadia Luz** et accompagnée des musiciens **Éric** à la guitare et **Claire** à la harpe en salle à manger. Ils ont travaillé dur, ils ont du talent et ils ont surtout un cœur grand comme ça !



Voici de très belles photos des membres de la chorale « Y'a d'la voix » prises par Mme DOBLER Isabelle.



Le groupe « Y'a d'la voix » répète et construit le concert depuis le début du mois de février avec la cheffe de chœur **Nadia LUZ** embauchée par Compagnie **Ligne Bleue**.

Le projet a été financé par la **CEA la DRAC** et l'**ARS** ainsi que l'association « **Les Amis de Beau Regard** ».

Merci pour tous vos applaudissements

Le service animation met à disposition des résidents depuis 2016 un compte Skype : **animation.Beauregard**. Le compte a été commué en compte **Teams**. Si vous êtes dans l'incapacité de venir à l'EHPAD pour une longue période, n'hésitez pas à prendre contact.

En cas de forte chaleur, le salon du 2^{ème} étage est climatisé, n'hésitez pas à profiter de cet ilot de fraîcheur à disposition.

De nombreuses animations en juin aussi !!

Rendez-vous au prochain numéro...

A venir

Exposition/vente d'artisanat

« Les tricots de Georgette »

Vendredi 12 juin

à partir de 14h, dans le hall d'entrée.



En avant la musique

Jeudi 18 juin

Tournée musicale

dans les étages avec **Claire Iselin** et sa harpe.

Fête de l'été

Vendredi 19 juin

Apéritif et barbecue

à partir de 11h15 en salle à manger,
réservé aux résidentes et résidents.



Joe's Music

dès 14h45 *ambiance en musique*
pour valser au son de l'accordéon,
ouvert à tous.

Il y aura également

Toute la journée :

Stand de maquillage*

Photo box*



L'après-midi :

Vente de gâteaux *

*Prix libre : les recettes et dons récoltés
seront reversés au profit de
l'association « les amis du beau regard »



Fête de la musique

Samedi 20 juin

Concert de l'Orchestre des Séniors de Haute Alsace

dès 14h45 en salle à manger, ouvert à tous.

Tombola *

* Les recettes et dons récoltés seront reversés au profit de
l'association « les amis du beau regard »

Sortie

Lundi 29 juin

Sortie restaurant carpes frites

Ouvert aux résidentes, résidents
et famille accompagnantes.

Auberge des 3 vallées à Hirsingue - Menu à **30 €**

2 véhicules de transport pour personnes à mobilité réduites sont prévus.

Les places seront prioritairement réservées aux personnes ne pouvant pas être véhiculé
en voiture traditionnel par la famille.

Les inscriptions pour la sortie sont gérées par l'animatrice sociale, en direct ou par mail
(animation@le-beau-regard.com) selon place disponible.

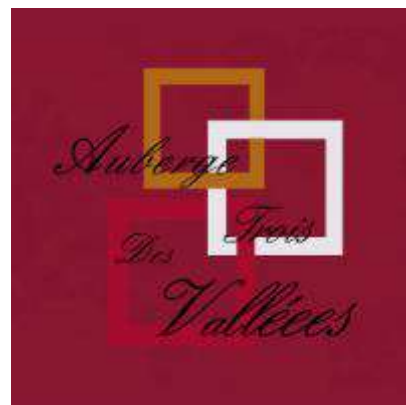

Photo de la fin

Photo d'hermine prise par Mme Isabelle DOBLER





Valeur 3,5 €

Possibilité d'abonnement pour les résidents :

35 € /an

16 € /semestre

S'adresser au service animation

Présenté par : Christine TEAV, Animatrice sociale